OLIVE HOMES
PORTUGAL PROPERTY

+351 289103471
(chamada para rede fixa nacional)

https://www.olivehomes.com/

306.000 | Ref. OH2500 | Loulé

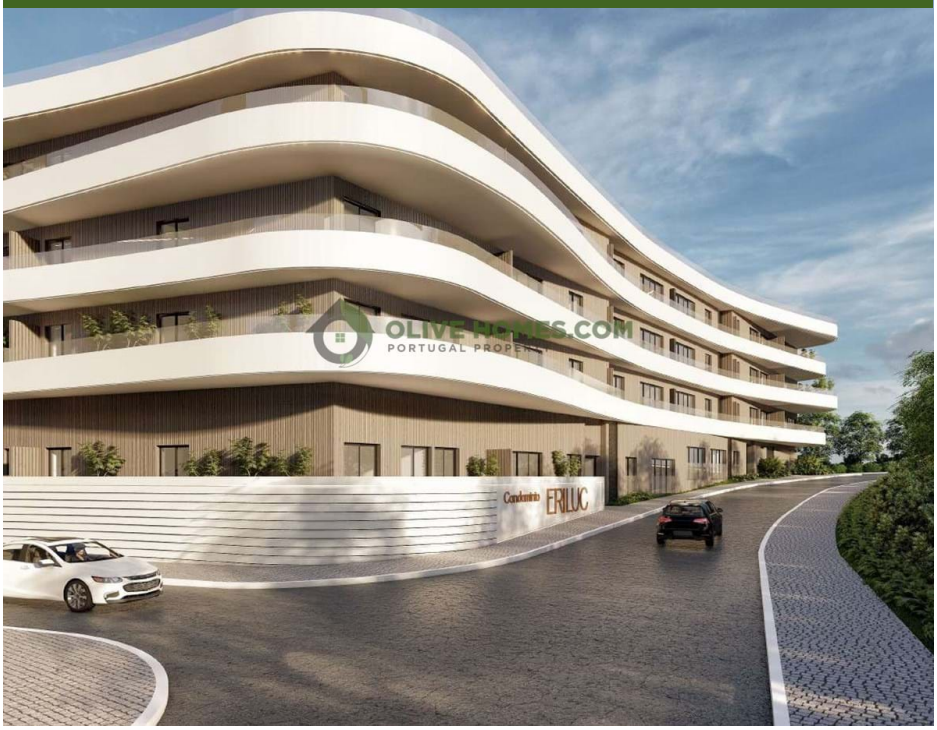

1	1	72 m2

Appartement moderne d'une chambre dans un nouveau développement

Introduisant la quintessence de la vie moderne, ces superbes appartements dans la ville de Quarteira offrent le summum du luxe et de la commodité. Profitez du confort de la climatisation et des volets roulants électriques, facilitant le contrôle de la température et de la lumière naturelle, tandis que le double vitrage assure un environnement paisible et calme.

Avec la commodité supplémentaire d'un garage privé, d'un ascenseur et d'un espace de rangement au sous-sol, vous aurez tout ce dont vous avez besoin à portée de main. Et quand il est temps de se détendre, dirigez-vous vers la terrasse sur le toit et admirez la vue imprenable sur

AMI: 13432 | Azeitona Lares - Soc de Med Imob Lda, Edifício Alsakia, lote LHM10, R/C, EP12, Fonte Santa, Quarteira, 8125-020

Email: info@olivehomes.com

Powered by CASAFARI CRM