OLIVE HOMES
PORTUGAL PROPERTY

+351 289103471
(chamada para rede fixa nacional)

https://www.olivehomes.com/

550.000 | Ref. OHL2154 | Loulé

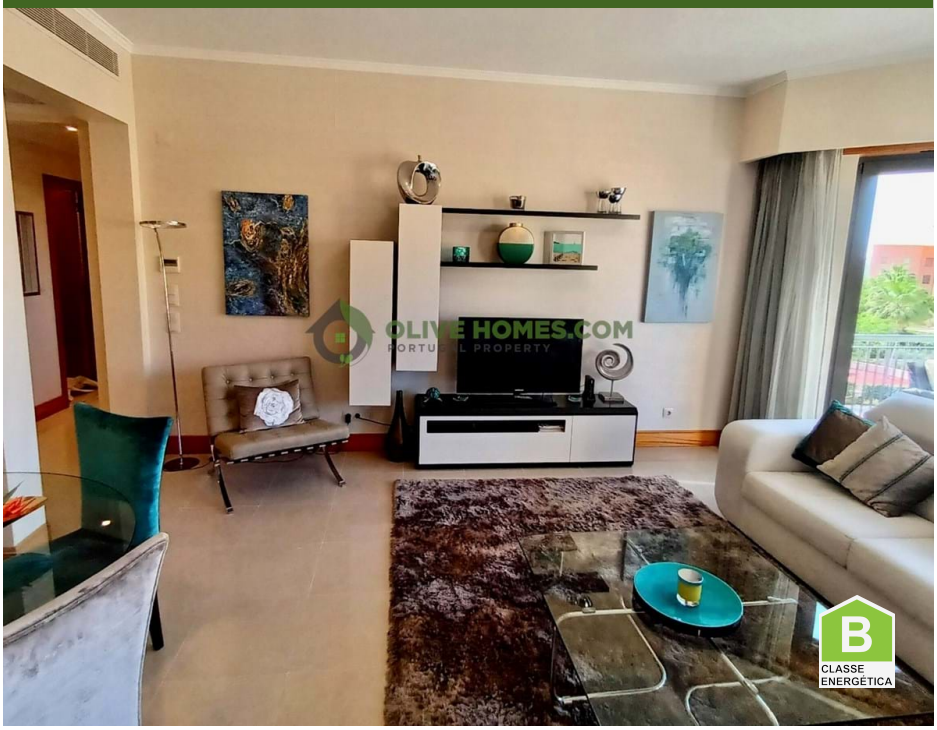

2	2	✔	85 m2	98 m2

Appartement de 2 chambres au dernier étage dans The Residences, près de Victoria Golfe Club, Vilamoura

Il s'agit d'un appartement de deux chambres dans une copropriété privée avec piscine, jardin, salle de sport et parking souterrain et débarras. L'appartement est situé au dernier étage avec une vue imprenable sur la campagne.

C'est un appartement spacieux, prêt à être habité, avec des finitions de bonne qualité, la climatisation et une cuisine blanche entièrement équipée. Com et visitez !

OLIVEHOMES.COM

Une société immobilière unique avec une vaste expérience et une connaissance locale du marché immobilier pour acheter votre maison parfaite ou vendre votre maison existante. La vente virtuelle est notre réalité. Nous vous proposons notre expérience virtuelle unique sur cette propriété étonna

AMI: 13432 | Azeitona Lares - Soc de Med Imob Lda, Edifício Alsakia, lote LHM10, R/C, EP12, Fonte Santa, Quarteira, 8125-020

Email: info@olivehomes.com

Powered by CASAFARI CRM