OLIVE HOMES
PORTUGAL PROPERTY

+351 289103471
(chamada para rede fixa nacional)

650.000 | Ref. OH2976 | Loulé

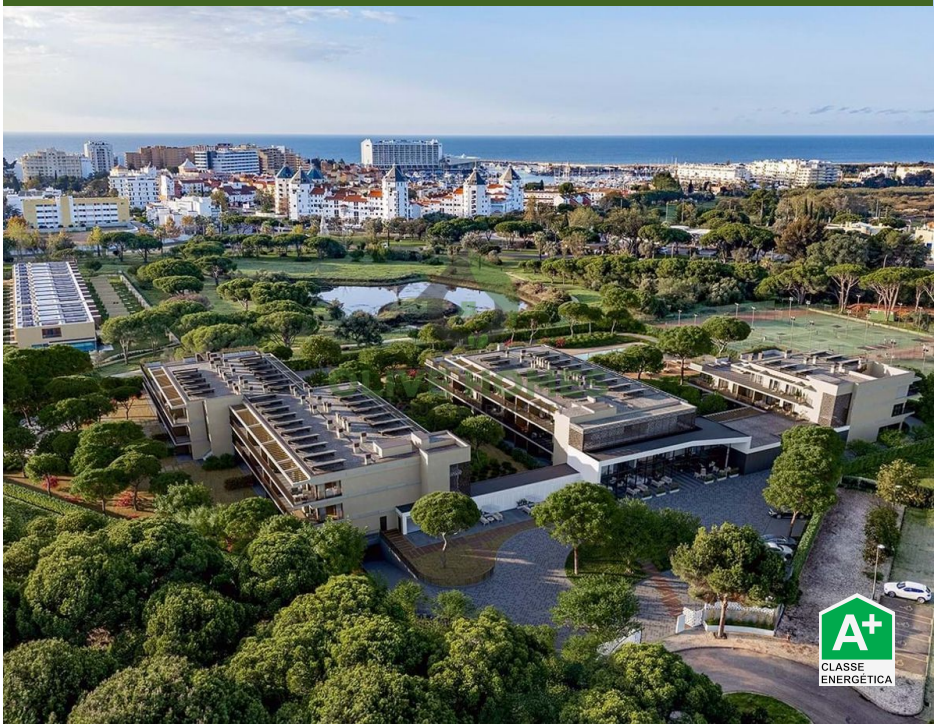





1	1	✔	63 m2	90 m2

Complexe sur plan à Vilamoura - Où la vie de luxe rencontre l’investissement intelligent

Zestia Resort à Vilamoura - Quand la vie de luxe rencontre l’investissement intelligent

Bienvenue à Zestia, le nouveau développement de premier plan de Vilamoura où l’hospitalité exclusive, le design raffiné et le potentiel d’investissement se réunissent en parfaite harmonie.

Situé à seulement 600 mètres de la marina primée de Vilamoura, Zestia présente 62 résidences exceptionnelles, chacune soigneusement conçue avec une architecture contemporaine, des finitions élégantes et des aménagements expansifs qui embrassent la lumière naturelle et la beauté sereine de l’Algarve. Avec des jardins paysagers et des espaces verts entourant la propriété, Zestia offre un sanctuaire de paix tout en restant à quelques pas de l’énergie vibrante du style de vie cosmopolite de Vilamoura.

AMI: 13432 | Azeitona Lares - Soc de Med Imob Lda, Edifício Alsakia, lote LHM10, R/C, EP12, Fonte Santa, Quarteira, 8125-020

Email: info@olivehomes.com

Powered by CASAFARI CRM