OLIVE HOMES
PORTUGAL PROPERTY

+351 289103471
(chamada para rede fixa nacional)

695.000 | Ref. OH3149 | Loulé

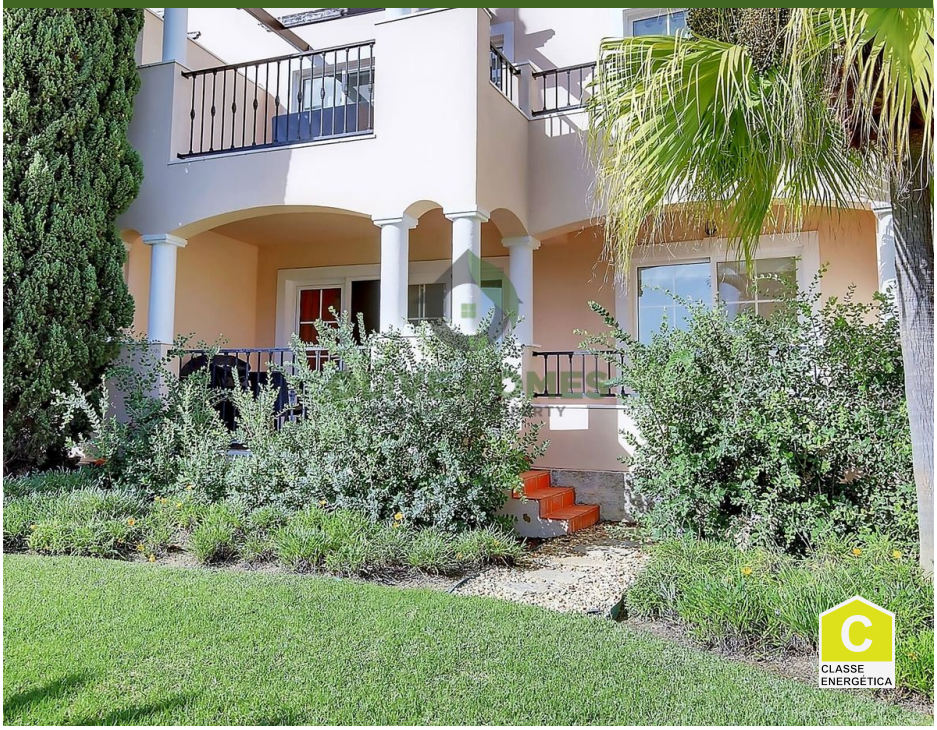





3	3	✔	129 m2	129 m2

Appartement de 3 chambres au rez-de-chaussée, réparti sur 2 étages à Palmyra, Villa Sol, avec vue sur la piscine et le jardin

Située dans l'urbanisation de Palmyra Vila Sol, cette villa à deux étages offre un espace de vie bien équipé avec 3 chambres, 3 salles de bains, un salon, une cuisine et une terrasse privée avec jardin.

Le salon principal est généreusement aménagé, avec des sols carrelage clair, une cheminée intégrée avec une télévision murale au-dessus, et de grandes portes vitrées qui s'ouvrent directement sur une terrasse-jardin, inondant la pièce de lumière naturelle.

La cuisine est équipée d'armoires en bois massif, de plans de travail en granit foncé et d'une fenêtre à volets roulants.

La chambre principale est carrelée et comprend un lavabo et la climatisation.

AMI: 13432 | Azeitona Lares - Soc de Med Imob Lda, Edifício Alsakia, lote LHM10, R/C, EP12, Fonte Santa, Quarteira, 8125-020

Email: info@olivehomes.com

Powered by CASAFARI CRM